

2018

**ULUSAL TRANSİT
REJİMİ
ÇERÇEVESİNDE
İHRACAT
EŞYASININ
“İHRACAT
REFAKAT BELGESİ”
İLE TAŞINMASINA
İLİŞKİN KILAVUZ**

GÜMRÜKLER GENEL MÜDÜRLÜĞÜ

V.01

Hali hazırda, ihracat eşyasının yurt dışı edilmek üzere ihracat gümrük idaresinden çıkış gümrük idaresine karayolu ile sevkinde, duruma ve tercihe göre eşyanın Türkiye Gümrük Bölgesi dışında taşınmasını da kapsayacak şekilde bir TIR Karnesi ya da NCTS'den bir T1 beyanı düzenlenebildiği gibi eşyanın Türkiye Gümrük Bölgesi içerisinde çıkış gümrük idaresine kadar taşınması için NCTS'den bir TR (ulusal transit) beyanı da düzenlenebilmektedir.

İhracat eşyasının Türkiye Gümrük Bölgesi içerisinde çıkış gümrük idaresine kadar ulusal transit rejimi kapsamında taşınmasına ilişkin beyanı kolaylaştırmak ve işlem süreçlerini hızlandırmak amacıyla, 4458 sayılı Gümrük Kanununun 84 üncü maddesinin 5 inci fıkrası uyarınca ve yapılan teknik düzenlemeler çerçevesinde, bu kapsamdaki eşyanın taşınmasında, NCTS programından transit beyannamesi düzenlenmesi yerine, İhracat Refakat Belgesi (İRB) programından İRB düzenlenebilecektir.

Yukarıda belirtilen hususlar çerçevesinde, İRB düzenlenmesinde ve İRB'ye ilişkin süreçlerde aşağıda belirtildiği şekilde işlem yapılacaktır.

1- İRB'nin yükümlü tarafından tescili:

1.1 BİLGE programında İhracat Refakat Belgesi uygulaması ekranında **Hareketler-Yeni Kayıt** komutu verilerek tescil ekranı açılır.

The screenshot shows the BİLGE software interface. On the left, there is a navigation menu with the following items: Dahilde İşleme Rejimi İşlemleri, Detaylı Beyan, E-Ticaret, Fazla Mesai, Hızlı Kargo, İç Gümrük - Liman Giriş Çıkış Programı, Bilge, Taahhüt İşlemleri, Tıop, Gümsis, ITMS, Login, Programlar, TCGBYeni. The main window is titled 'Hareketler' and has a dropdown menu with the following options: Yeni Kayıt (F10), İRB'yi Götürme/Eyya Ekleme (F1), Kayıt İptali, Ulaştırma Ekzani, İRB Çıktısı (F4). A red arrow points to the 'Yeni Kayıt' option. The main form is titled 'İhracat Refakat Belgesi' and contains the following fields: Regim Hak Sahibi Vergi No, Taahhüt Vergi No, İhracat Vergi No, İhracat TCGN No, Beyanname Kalkın Bilgileri, İRB Bilgileri, Vars Ülkesi, Kalkın Sayısı, Toplam Kapı Adedi, İRB' de Kullanılmıy Miktar, Yüklenecek Miktar, Toplam Brüt Ağırlık, Yüklenecek Ağırlık, Plaka1, Plaka2, Plaka3, Taahhüt Yurtdışı Çıkacak mı?, Vars İdarresi ADANA GÜMRÜK HÜDDRLÜĞÜ, Sını/Çıkış İdarresi ÜÇKARAKALE GÜMRÜK HÜDDRLÜĞÜ, Transit Süresi, Müşür No, MÜHÜR, Sufür İBalleri, TC/Pasaport No, Doğum Yeri, Adı, Soyadı, Baba Adı, Doğum Tarihi.

1.2 “Taşıma Şekli” alanına; araçta tek bir ihracat beyannamesi kapsamı eşya taşınacaksa “A-Bir İhracat Beyannamesi - Bir Araç”; Parçalı taşıma yapılacaksa “B- Bir İhracat Beyannamesi – Birden Çok Araç”; araçta birden fazla ihracat beyannamesi kapsamı eşya taşınacak veya başka gümrük idarelerine uğranarak parsiyel yük alınacaksa “C- Birden Çok İhracat Beyannamesi – Bir Araç” seçeneklerinden uygun olanı seçilir.

Bilgi İşlem Dairesi Başkanlığı -BILGEV2- -İhracat Refakat Belgesi

Hareketler

ERDOĞAN VELOĞLU

İhracat Refakat Belgesi Programı

İRB No: İRB Statüsü:

Taşıma Şekli: A.Bir İhracat Beyannamesi => Bir Araç

Rejim Hak Sahibi Vergi No: 20491140

Taşıyıcı Vergi No: 491140

İhracatçı Vergi No: 20045719

İhracat TCGB No: 00EX018077

Varış Ülkesi: Kalem Sayısı: Toplam Kap Adedi: İRB' de Kullanılmış Miktar: Yüklenecek Miktar: Toplam Brüt Ağırlık: Yüklenecek Ağırlık:

1.Kontrol

Beyanname Kalem Bilgileri

İRB Bilgileri

Plaka1: Plaka2: Plaka3:

Taşıt Yurtdışına Çıkacak mı? Varış İdaresi: Sınır/Çıkış İdaresi:

3.Kayıt

Transit Süresi: Mühür No: Mühürler:

Soför Bilgileri: TC/Pasaport No: Adı: Soyadı: Doğum Yeri: Baba Adı: Doğum Tarihi:

1.3 Daha sonra “rejim hak sahibi vergi no.”, “taşıyıcı vergi no”, “ihracatçı vergi no.” ve “ihracat beyannamesi numarası” bilgileri sisteme girilir. Bu dört bilgi girildikten sonra, yükümlü tarafından "1.Kontrol" butonuna basılır.

[Taşıyıcının Türkiye’de kayıtlı vergi no.su bulunmaması halinde; “taşıyıcı vergi no” alanına 11 adet ‘0’ yazılır ve taşıyıcı vergi numarası alanı altında açılan alana yabancı taşıyıcı firmanın unvanı manuel olarak yazılır.]

Bilgi İşlem Dairesi Başkanlığı -BILGEV2TEST- -İhracat Refakat Belgesi

Hareketler

Ncts Test 1111111132

İhracat Refakat Belgesi Programı

Taşıma Şekli: A.Bir İhracat Beyannamesi => Bir Araç

Rejim Hak Sahibi Vergi No: 20491140

Taşıyıcı Vergi No: 491140

İhracatçı Vergi No: 20045719

İhracat TCGB No: 00EX018077

Varış Ülkesi: Kalem Sayısı: Toplam Kap Adedi: İRB' de Kullanılmış Miktar: Yüklenecek Miktar: Toplam Brüt Ağırlık: Yüklenecek Ağırlık:

1.Kontrol

Beyanname Kalem Bilgileri

İRB Bilgileri

Plaka1: Plaka2: Plaka3:

Taşıt Yurtdışına Çıkacak mı? Varış İdaresi: Sınır/Çıkış İdaresi:

3.Kayıt

Transit Süresi: Mühür No: Mühürler:

Soför Bilgileri: TC/Pasaport No: Adı: Soyadı: Doğum Yeri: Baba Adı: Doğum Tarihi:

Eğer “parçalı” taşıma yapılıyorsa (taşıma türü “B- Bir İhracat Beyannamesi – Birden Çok Araç” seçildiyse): Tescil edilmekte olan İRB kapsamı sevkiyatta yüklenecek kap ve ağırlık bilgisi de “1.Kontrol” butonuna basılması sonrasında sağda yer alan ilgili yeşil alanlara girilir ve aynı butona tekrar basılır.

1.4 “1.Kontrol” butonuna basıldıktan sonra hemen aşağıda görüntülenen “Beyanname Kalem Bilgileri” başlıklı alanda kalemler görüntülenerek kontrolü sağlanır, doğru ise ardından “2. İRB'ye Ekle” butonuna basılır.

Bilgi İşlem Dairesi Başkanlığı -BILGEV2- -İhracat Refakat Belgesi

Hareketler

ERDOĞAN VELİOĞLU

İhracat Refakat Belgesi Programı

İRB No:18061600IR000972 İRB Statüsü: []

Taşıma Şekli []

Rejim Hak Sahibi Vergi No []

Taşıyıcı Vergi No []

İhracatçı Vergi No []

İhracat TCGB No []

1.Kontrol

Varış Ülkesi []

Kalem Sayısı []

Toplam Kap Adedi []

İRB' de Kullanılmış Miktar []

Yüklenecek Miktar []

Toplam Brüt Ağırlık []

Yüklenecek Ağırlık []

Beyanname Kalem Bilgileri

Bu alana getirilen bilgilerin doğruluğu kontrol edildikten sonra "2.İRB'ye Ekle" butonuna basılır.

İRB Bilgileri

2.İRB' ve Ekle

Aynı gümrük idaresinden eklenecek birden fazla İhracat Beyannamesi varsa ("C-Birden Çok İhracat Beyannamesi – Bir Araç" seçilmişse): Her İhracat Beyannamesi için aynı işlemler tekrarlanır.

1.5 Son olarak plaka ile varış ve çıkış (sınır) idareleri seçilerek "3. Kayıt" butonuna basılır ve IRB tescil edilir.

1.6 Bu işlemler sonucunda IRB "Tescil Edilmiş" statüye gelir ve geçici bir tescil no alır.

Bilgi İşlem Dairesi Başkanlığı -BILGEV2- -İhracat Refakat Belgesi

Hareketler

ERDOĞAN VELİOĞLU

İhracat Refakat Belgesi Programı

İRB No:18061600IR000114 İRB Statüsü: [TESCİL EDİLMİŞ]

Taşıma Şekli []

Rejim Hak Sahibi Vergi No []

Taşıyıcı Vergi No []

İhracatçı Vergi No []

İhracat TCGB No []

1.Kontrol

Varış Ülkesi []

Kalem Sayısı []

Toplam Kap Adedi []

İRB' de Kullanılmış Miktar []

Yüklenecek Miktar []

Toplam Brüt Ağırlık []

Yüklenecek Ağırlık []

Beyanname Kalem Bilgileri

İRB Bilgileri

2.İRB' ve Ekle

Taşıma Şekli	TCGB No	Yüklenecek Adet	Toplam Kap Adedi	Yüklenecek Ağırlık	Toplam Brüt Ağırlık	Alıcı	Varış Ülkesi	Hareket İdaresi	Rejim Hak Sahibi Vergi No
B	18061600EX011436	17	77	20491	81113		076	061600	622049114

1 ↓

2 ↓

Plaka1: UU415DD Taşıt Yurtdışına Çıkacak mı?

Plaka2: HH074 Taşıt Yurtdışına Çıkacak mı?

Plaka3: Taşıt Yurtdışına Çıkacak mı?

Varış İdaresi: SARP GÜMRÜK MÜDÜRLÜĞÜ

Sınır/Çıkış İdaresi: ARP GÜMRÜK MÜDÜRLÜĞÜ

3 →

3.Kayıt

(İRB İdare tarafından onaylanana kadar IRB geçici tescil no ile çağrılarak, plaka düzeltme vb. değişiklikler yapılabilir veya "Hareketler→kayıt iptal" komutuyla IRB kaydı tümünden iptal edilebilir.)

Daha sonra yükümlü tarafından "Hareketler → İRB Çıktısı" komutuyla IRB çıktısı alınır. Gözetim memurunca bu IRB çıktısına istinaden gerekli kontroller yapılarak güvenlik mührü tatbik edilir ve IRB çıktısı, onay işlemi yapılmak üzere onay servisine teslim edilir.

Bilgi İşlem Dairesi Başkanlığı - BILGEV2TEST - İhracat Refakat Belgesi

Hareketler

Ncts Test 1111111132

İhracat Refakat Belgesi Programı

İRB No:180616000000002 İRB Statüsü:Tescil Edilmiş

İhracat Beyannamesi Bilgileri

Taşıma Şekli A: Bir İhracat Beyannamesi => Bir Araç

Taşıyıcı Vergi No 00099996

İhracatçı Vergi No 000009996

İhracat TCGB No 151600EX000001

1. Kontrol

Alıcı AYBAKAR MAKİNA İNŞAAT TUR.TAR.VE HAYT

Variş Ülkesi 12

Kalem Sayısı

Hareket İdaresi 116

Plaka1 06ERD1985

Plaka2

Plaka3

Yurtdeş Şase 1 123456789

Yurtdeş Şase 2

Yurtdeş Şase 3

Variş İdaresi HABUR GÜMRÜK MÜDÜRLÜĞÜ

Yurtdeş Çıkış İdaresi HABUR GÜMRÜK MÜDÜRLÜĞÜ-210

Gümrük İdaresi Bilgileri

Transit Süresi

Mühür No

Mühürler

Beyanname Kalem Bilgileri

TGTC No	Kap Adedi	TGTC Tanımı	Ticari Tanım
151620980016	100	Hint yağı	SİLİNDİR HACMİ 1600 CM3. U GEÇEN FAKAT 2000 CM3. U GEÇEN

Toplam Kap Adedi 100

Toplam Brüt Ağırlık 10000

İRB' de Kullanılmıy Miktar 0

Yüklenecek Miktar 0

Yüklenecek Ağırlık 10000

2.İRB' ye Ekle

İRB Bilgileri

Taşıma Şekli	TCGB No	Yüklenecek Adet	Toplam Kap Adedi	Yüklenecek Ağırlık	Toplam Brüt Ağırlık	Alıcı
A	18061600EX000001	100	100	10000	10000	AYBAKAR MAKİNA İNŞAAT TUR.TAR.VE HAYITHL

Mesaj Bilgileri

İşleminiz Başarıyla Kaydedildi.

Tamamla

(İhracat Refakat Belgesinde yer alan gönderici ve alıcı bilgisi ile kalem listesindeki eşya bilgileri ilgili ihracat beyannamesinden otomatik olarak gelirken; rejim hak sahibi, taşıyıcı, plaka ve variş gümrük idaresi plaka bilgileri yükümlü tarafından İRB programına girilen bilgilerden getirilmektedir. Mühür adedi ve numaraları ile transit süre sınırı bilgisi ise onay işlemini gerçekleştiren memur tarafından sisteme girilmektedir.)

2- İhracat Gümrük İdaresinde transit süresi, mühür bilgilerinin girilmesi ve Ulaştırma (U.NET) işlemlerinin tamamlanması:

2.1 İlgili memur tarafından IRB numarası **barkod okuyucu yardımıyla** veya elle **Hareketler→İRB'yi Çağırma/Eşya Ekleme** komutu kullanılarak çağırılır; yükümlü tarafından girilen bilgiler kontrol edilir.

Bilgi İşlem Dairesi Başkanlığı - BILGEV2 - İhracat Refakat Belgesi

Hareketler

Yeni Kayıt F10

İRB'yi Çağırma/Eşya Ekleme F1

Kayıp İptal

Ulaştırma Ekranı

İRB Çıkış F4

Dahilde İşleme Rejimi İşlemleri

Detaylı Beyan

E-Ticaret

Fazla Mesai

Hızlı Kargo

İç Gümrük - Liman Giriş Çıkış Programı

Bilge

Taşıt İşlemleri

Tirop

Gümsis

ITMS

Logın

Programlar

İhracat Refakat Belgesi

Muhasebe

NCTS Uygulaması

ÖzetBeyanTC

Özet Beyan

TCGBSorgulamalar

TCGBYeni

Taşıma Şekli

Rejim Hak Sahibi Vergi No

Taşıyıcı Vergi No

İhracatçı Vergi No

İhracat TCGB No

Variş Ülkesi

Kalem Sayısı

Toplam Kap Adedi

İRB' de Kullanılmıy Miktar

Yüklenecek Miktar

Toplam Brüt Ağırlık

Yüklenecek Ağırlık

Beyanname Kalem Bilgileri

İRB Bilgileri

Plaka1

Plaka2

Plaka3

Taşıt Yurtdeşine Çıkacak mı ?

Taşıt Yurtdeşine Çıkacak mı ?

Taşıt Yurtdeşine Çıkacak mı ?

Variş İdaresi

Suar/Çıkış İdaresi

Transit Süresi

Mühür No

Mühürler

Sözleşme Bilgileri

TC/Pasaport No

Adı

Soyadı

Doğum Yeri

Baba Adı

Doğum Tarihi

2.2 Araca tatbik edilen mühür numarası ile transit süre sınırı sisteme girilir (mühür no yazıldıktan sonra "Enter" tuşuna basılır. Mühür no silme tercihi için girilen mühür no üzerinde çift tıklanır.) ve plaka değişikliği gerekiyorsa gerekli değişiklikler yapılarak, U.NET işlemlerini tamamlamak üzere "3. Kayıt" butonuna basılır. (Bu işlem sonrası Ulaştırma ekranı otomatik olarak açılır, açılmaması veya sonradan erişim/müdahale için **Hareketler→Ulaştırma Ekranı** kullanılabilir.)

Bilgi İşlem Dairesi Başkanlığı -BILGEV2--İhracat Refakat Belgesi
Hareketler
ERDOĞAN VELİOĞLU

İhracat Refakat Belgesi Programı

İRB No:18061600IR001010 İRB Statüsü:Tescil Edilmiş

Taşıma Şekli

Rejim Hak Sahibi Vergi No

Taşıyıcı Vergi No

İhracatçı Vergi No

İhracat TCGB No

Varış Ülkesi

Kalem Sayısı

Toplam Kap Adedi

İRB' de Kullanılmış Miktar

Yüklenecek Miktar

Toplam Brüt Ağırlık

Yüklenecek Ağırlık

1.Kontrol

Beyanname Kalem Bilgileri

İRB Bilgileri

2.İRB' ye Ekle

Taşıma Şekli	TCGB No	Yüklenecek Adet	Toplam Kap Adedi	Yüklenecek Ağırlık	Toplam Brüt Ağırlık	Alıcı	Varış Ülkesi	Hareket İdaresi	Rejim Hak Sahibi Vergi No
A	18061600EX018201	3	3	3000	3000		076	061600	215023164

Plaka1: VZ965ZV

Plaka2:

Plaka3:

Taşıt Yurtdışına Çıkacak mı?

Taşıt Yurtdışına Çıkacak mı?

Taşıt Yurtdışına Çıkacak mı?

Varış İdaresi: SARP GÜMRÜK MÜDÜRLÜĞÜ

Sınır/Çıkış İdaresi: ARP GÜMRÜK MÜDÜRLÜĞÜ

3.Kayıt

Transit Süresi: 96

Mühür No

Mühürler

Mühür No: ANK00675762

Soför Bilgileri

TC/Pasaport No

Doğum Yeri

Adı

Baba Adı

Soyadı

Doğum Tarihi

2.3 Bu işlemler sonucunda İRB "Tescil Edilmiş" statüden "Onaylanmış" statüye gelir ve geçici tescil numarası "(..YIL)(.....GÜMRÜK KODU)IR...(SIRA NO)" sistematığına uygun bir İRB tescil no'ya dönüşür. Ulaştırma işlemlerinin ardından sistemin araç geçişine izin vermesi ile birlikte İRB çıktısı alınıp imza, kaşe ve mühür tatbiki sonrası taşıyıcıya teslim edilir ve transit serbest bırakılmış olur.

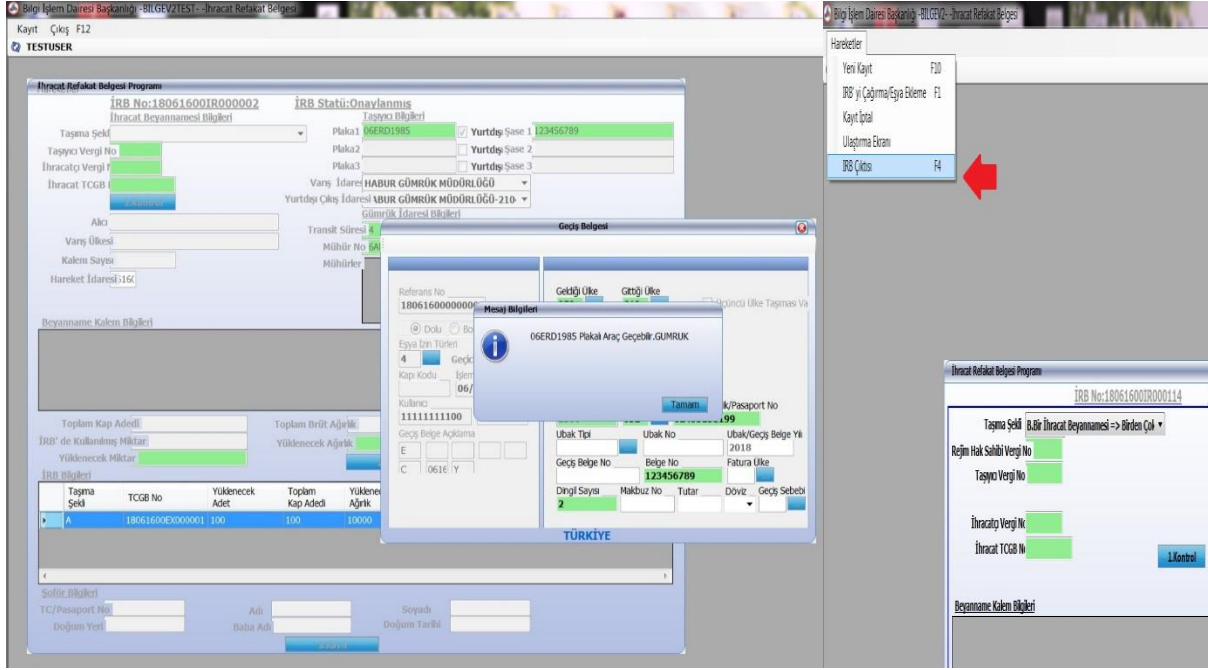

“Kayıt İptal”: İRB İdare onayı sonrasında fark edilen herhangi bir hatalı durum karşısında memur tarafından ekrana çağrılarak “Hareketler→Kayıt iptal” komutuyla bir önceki statüye (“Tescil Edilmiş”) getirilebilir.

3- Çıkış Gümrük İdaresinde Yapılacak İşlemler (Kara kapısı işlemleri):

3.1 Çıkış gümrük idaresinde (kara kapısı) tescil servisinde görevli memur tarafından; **Hareketler→İRB'yi Çağırma/Eşya Ekleme** komutu kullanılarak İRB numarası barkod okuyucu yardımıyla veya elle İRB no girilerek çağrılır.

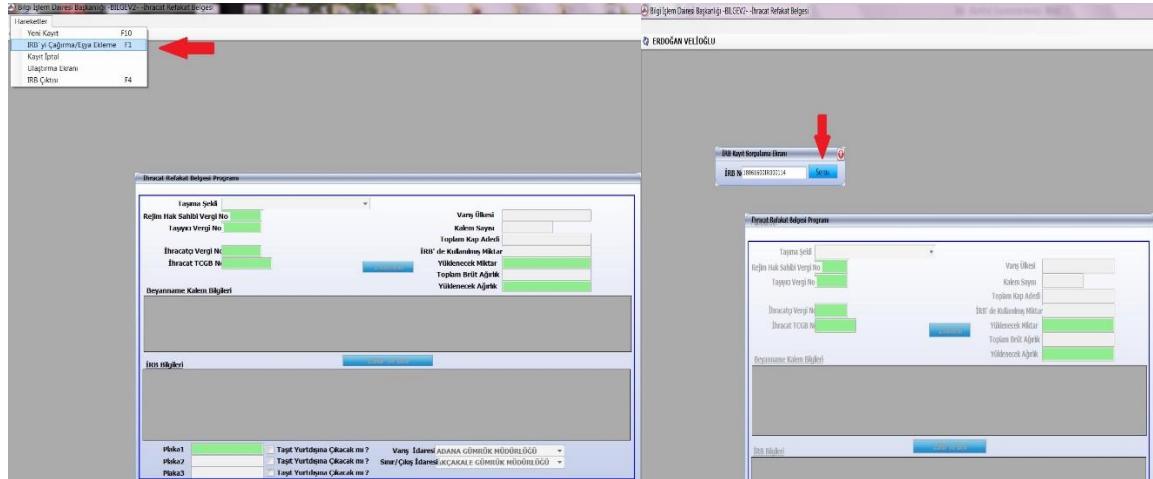

3.2 Bu aşamadan sonra memur tarafından yalnızca pasaport/kimlik bilgisi girişi ve son olarak “3. Kayıt” butonuna basılmasından oluşan bir işlem yer almaktadır.

Bilgi İşlem Dairesi Başkanlığı -BILGEV2- -İhracat Refakat Belgesi

Hareketler

ERDOĞAN VELİOĞLU

İhracat Refakat Belgesi Programı

İRB No:180616001R001010 İRB Statüsü:Onaylanmış

Taşıma Şekli

Rejim Hak Sahibi Vergi No

Taşıyıcı Vergi No

İhracatçı Vergi No

İhracat TCGB No

Variş Ülkesi

Kalem Sayısı

Toplam Kap Adedi

İRB'de Kullanılmış Miktar

Yükenecek Miktar

Toplam Brüt Ağırlık

Yükenecek Ağırlık

1.Kontrol

Beyanname Kalem Bilgileri

2.İRB' ve Ekle

İRB Bilgileri	Taşıma Şekli	TCGB No	Yükenecek Adet	Toplam Kap Adedi	Yükenecek Ağırlık	Toplam Brüt Ağırlık	Alıcı	Variş Ülkesi	Hareket İdaresi	Rejim Hak Sahibi Vergi No
	A	18061600EX018201	3	3	3000	3000		076	061600	21502316

Plaka1 VZ965ZV Taşıt Yurtdışına Çıkacak mı ?

Plaka2 Taşıt Yurtdışına Çıkacak mı ?

Plaka3 Taşıt Yurtdışına Çıkacak mı ?

Variş İdaresi SARP GÜMRÜK MÜDÜRLÜĞÜ

Sınır/Çıkış İdaresi SARP GÜMRÜK MÜDÜRLÜĞÜ

3.Kayıt

2

Transit Süresi 96

Mühür No

Mühürler

Mühür No ANK006/5762

1

Soför Bilgileri

TC/Pasaport No

Adı

Soyadı

Doğum Yeri

Baba Adı

Doğum Tarihi

Şoför kimlik bilgisi girilip enter tuşuna basılması ile birlikte bilgiler otomatik olarak ekrana getirilir, gelen bilgiler (Transit süresi ve mühür no kontrolü dahil) memur tarafından kontrol edildikten sonra “3. Kayıt” tuşuna basılır. (Bu butona basılmadan önce plaka bilgisi gibi düzeltilcek alanlar düzeltilbilmektedir.)

[**Ulaştırma Kayıt Düzeltme:** Ulaştırma kontrolü sistemde arka planda çalışmakla birlikte, iç gümrük idarelerinin girmiş oldukları bilgilerin sınır gümrük idarelerinde değiştirilmesi gereken durumlar için; İRB ekrana çağırıldıktan sonra “Hareketler→Ulaştırma Ekranı” menüsünden Ulaştırma Ekranına geçilir. Ulaştırma ekranı ana penceresinden “Kayıt→Değiştir” komutu ile ulaştırma bilgileri düzeltilbilmektedir.]

3.3 Bu işlemlerin sonucunda İRB “Yurtdışı Edilebilir” statüye dönüşür. Kara Kapıları Taşıt Takip Programına veri aktarımı da sağlanmış ve araç ülkeyi terk edebilir hale gelmiştir.

Araç plakasının Kara Kapıları Taşıt Takip Programından (KKTTP) çıkışının yapılması ile birlikte ise hem İRB kaydı nihai duruma getirilmiş olmakta; hem de İRB'ye bağlı İhracat Beyannamesinin tamamının (kap-kilo kontrolü yapılarak) yurtdışı edilmiş olması koşuluyla İhracat Beyannamesi “Kapanmış” statüye gelmektedir.

Bilgi İşlem Dairesi Başkanlığı -BİLGEV2- -İhracat Refakat Belgesi

Hareketler

ERDOĞAN VELİOĞLU

İhracat Refakat Belgesi Programı

İRB No:18061600IR000083

İRB Statü:Yurtdışı Edilebilir.

Taşıma Şekli

Rejim Hak Sahibi Vergi No

Taşıyıcı Vergi No

İhracatçı Vergi No

İhracat TCGB No

Varış Ülkesi

Kalem Sayısı

Toplam Kap Adedi

İRB' de Kullanılmış Miktar

Yüklenecek Miktar

Toplam Brüt Ağırlık

Yüklenecek Ağırlık

1.Kontrol

Beyanname Kalem Bilgileri

İRB Bilgileri

2.İRB' ve Ekle

	Taşıma Şekli	TCGB No	Yüklenecek Adet	Toplam Kap Adedi	Yüklenecek Ağırlık	Toplam Brüt Ağırlık	Alıcı	Varış Ülkesi	Hareket İdaresi	Rejim Hak Sahibi Vergi No
▶	A	18061600EX011257	20	20	22320	22320		078	061600	613010160

Plaka1 34DP7936 Taşıt Yurtdışına Çıkacak mı ? Varış İdaresi SARP GÜMRÜK MÜDÜRLÜĞÜ

Plaka2 34ZK7124 Taşıt Yurtdışına Çıkacak mı ? Sınır/Çıkış İdaresi SARP GÜMRÜK MÜDÜRLÜĞÜ

Plaka3 Taşıt Yurtdışına Çıkacak mı ?

3.Kayıt

Transit Süresi 96

Mühür No

Mühürler

Mühür No

HPA00329671

Soför Bilgileri

TC/Pasaport No J13766516 Doğum Yeri ARHAVI

Adı SERKAN Baba Adı HASAN

Soyadı HÇ Doğum Tarihi 28.11.1983 00:00

[“Kayıt İptal”: İRB İdare onayı sonrasında fark edilen herhangi bir hatalı durum karşısında memur tarafından ekrana çağrılarak “Hareketler→Kayıt iptal” komutuyla bir önceki statüye (“Onaylanmış”) getirilebilir. Hata giderilmek üzere 3.1, 3.2 ve 3.3 no.lu işlem basamakları tekrarlanır ve sıfırlanan ulaştırma kaydı elle girilerek baştan oluşturulur.]